

REUNIÓN MADRES/PADRES 3º ESO

CURSO 2017/2018

1. PRESENTACIÓN.
2. ORGANIZACIÓN DEL CENTRO.
3. PÁGINA WEB DEL CENTRO.
4. HORARIO DEL CENTRO.
5. EVALUACIONES.
6. MATRÍCULA.
7. PREINSCRIPCIONES.
8. OPTATIVAS.
9. PLAN DE ACTUACIÓN PARA LA MEJORA.

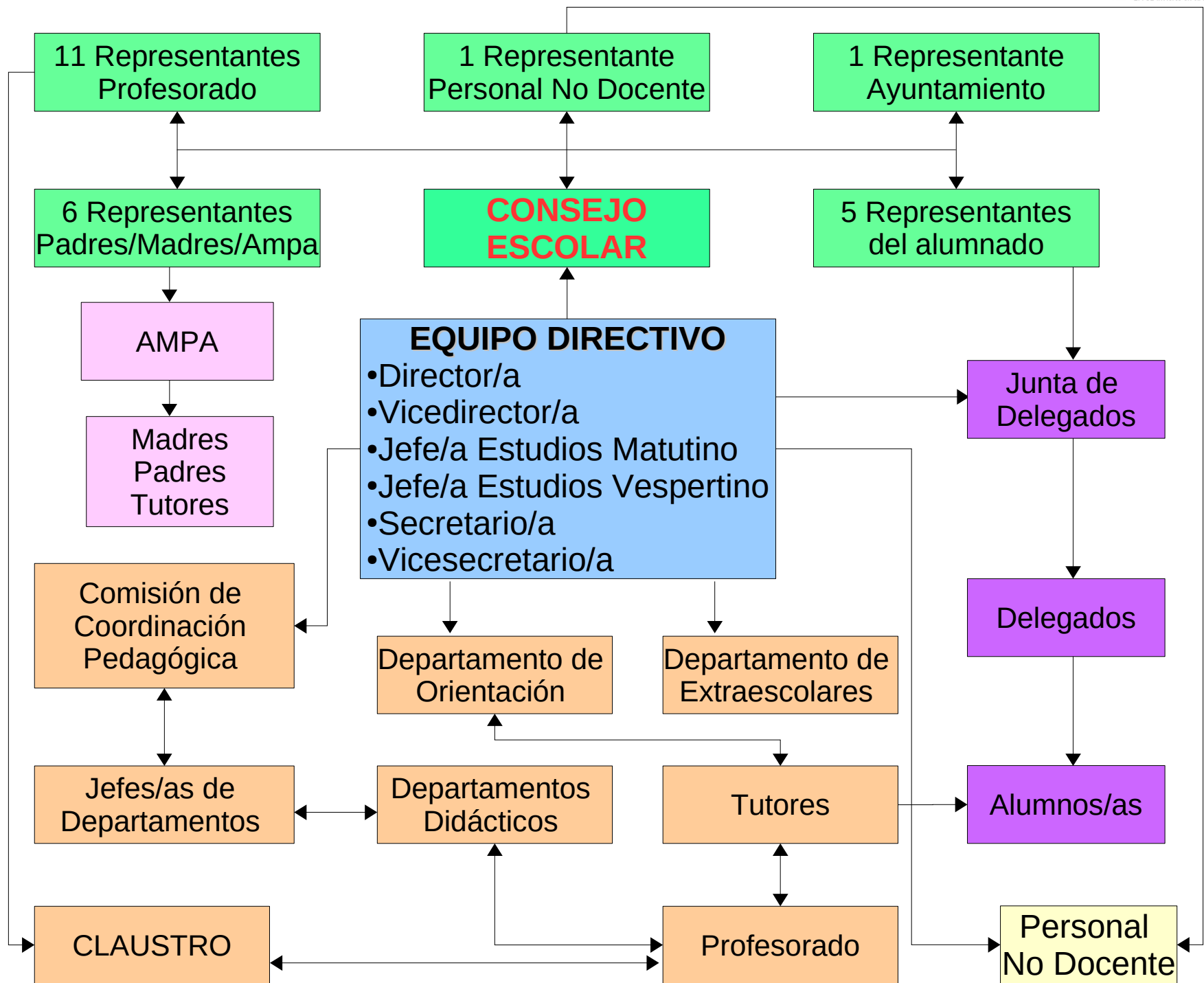

IES JUAN DE GARAY



INICIO / J.GARAY ▾ / EMPRESAS / WEB FAMILIA ▾ / ORIENTACIÓN / AULA VIRTUAL ▾



IES Juan de Garay - 50 Aniversario



Unió Europea

Fons Social Europeu
El FSE inverteix en el teu futur

WEB: juandegaray.es

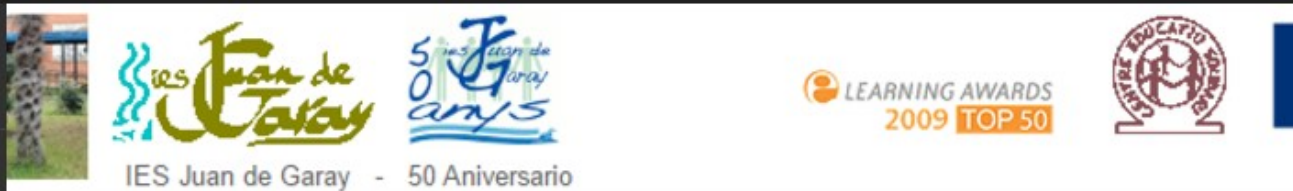

- Centro ▸
- Secretaría
- Igualdad y convivencia
- Oferta educativa ▸
- Biblioteca
- FSE
- Actividades Extraescolares
- Internacional ▸
- AMPA ▸
- Proyecto educativo de centro

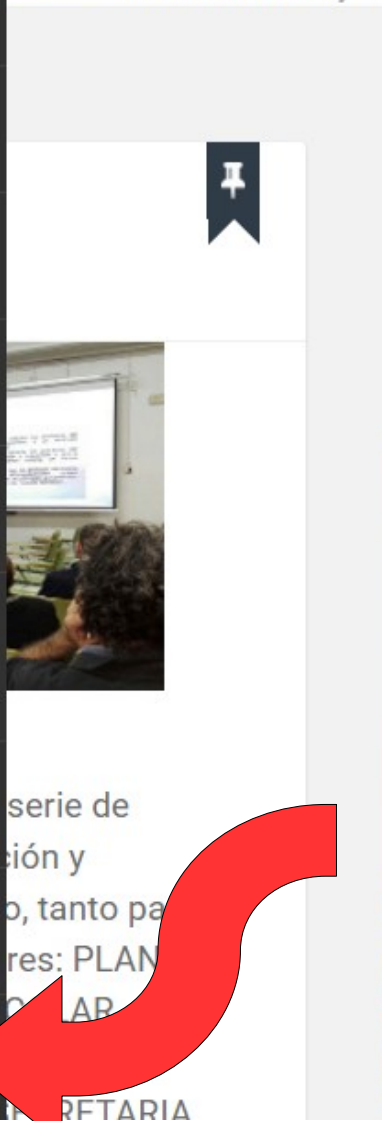

ANEXO I
PROGRAMA
PLURILINGÜE

 A 1_Programa Pluril...

PLAN
ANUAL DE
FORMACIÓN
DEL
PROFESORADO

 A10_Plan anual de ...



 A11_Programa orie...

PLAN
DE
ACCIÓN
TUTORIAL

 A2_Plan Acción tuto...

PLAN
DE
TRANSICIÓN

 A3_Plan de Transici...



PLAN DE CONVIVENCIA

 A4_Plan de Convive...

ANEXO V
REGLAMENTO
DE
RÉGIMEN
INTERIOR

 A5_Reglamento de ...

PLAN
DE
ATENCIÓN
A LA
DIVERSIDAD

 A6_Plan de Atenció...

ANEXO VII
PLAN
DE
FOMENTO DE
LA LECTURA

 A7_Plan de Foment...

PROGRAMA
DE
REUTILIZACIÓN
DE
LIBROS DE TEXTO

 A8_Programa de Re...

PLAN
DE
ACTUACIÓN
PARA LA
MEJORA

 A9_Plan de Actuaci...

PROYECTO
EDUCATIVO
DE
CENTRO

 PROYECTO EDUCAT...

Conselleria de Educació

*DECRETO 39/2008, de 4 de abril, del Consell, sobre la **convivencia en los centros docentes no universitarios sostenidos con fondos públicos** y sobre los **derechos y deberes del alumnado, padres, madres, tutores o tutoras, profesorado y personal de administración y servicios**. [2008/4159]*

PLAN DE CONVIVENCIA

PLAN
DE
CONVIVENCIA

REGLAMENTO DE RÉGIMEN INTERIOR

GRUPO: 3º ESO -C-

TUTOR/A:

Aula 2.9

	LUN.	MAR.	MIÉRC	JUEV.	VIER.
8:15 9:00		CAST	MAT	GH	
9:00 9:45	GH	OPT 1	EPV	VAL	OPT 1
9:45 10:30	CAST	MAT	ING	CAST	OPT 2
RECREO					
11:00 11:45	MAT	ING	VAL	VET	EPV
11:45 12:30	VAL	GH	OPT 2	MAT	ING
12:30 13:15	PAE1-CAST	PAE1-MAT PAE2-BIO	PAE1-VAL	PAE1-ING PAE2-MAT	
3:00 3:45	EF	BG		MUS	
3:45 4:30	FQ	TUT		EF	
4:30 5:15	MUS	FQ		BG	

EVALUACIONES

- Evaluación inicial =====> Primeras semanas mes de octubre. Se derivan a los diferentes **programas** a los alumnos que lo necesitan siempre a criterio del equipo docente.
- Primera Evaluación ==> Primeras semanas mes de diciembre. Se reajustan los diferentes programas y se evalúan los primeros resultados académicos.
- Segunda Evaluación ==> Primeras semanas mes de marzo. Seguimiento de las calificaciones de los alumnos y previsión para el curso próximo.
- Evaluación final =====> Primeras semanas mes de junio. Se toman decisiones sobre la promoción del alumnado y se redacta el consejo orientador para el alumnado que promociona.
- Evaluación extraordinaria ==> Última semana de junio. Se toman decisiones sobre promoción o repetición del alumnado que no promocionó en la evaluación final y se redacta el preceptivo consejo orientador.

PREINSCRIPCIÓN

3º ESO

CURSO 2017-2018

GRUPO 2º ESO A B C D

APELLIDOS Y NOMBRE:

ASIGNATURAS 3º ESO

-Biología y geología (2 h)
-Física y química (2 h)
-Geografía e historia (3 h)
-Inglés (3 h)
-Lengua castellana y literatura (3 h)
-Matemáticas (4 h)
-Valenciano: Lengua y literatura (3 h)

-Educación Física (2 h)
-Educación plástica y visual (2 h)
-Música (2 h)
-V. Éticos o Religión (1 h)
-Dos optativas (2 +2 h)
*Tutoría (1 h)

Señale la opción deseada entre:

VALORES ÉTICOS

RELIGIÓN

Señale la opción deseada entre:

MATEMÁTICAS Orientadas a las enseñanzas
ACADÉMICAS

MATEMÁTICAS Orientadas a las enseñanzas
APLICADAS

Señale una opción, sólo si desea solicitar una diferente a la que actualmente cursa, entre:

PROG. PLURILINGÜE

PROG. INCORPORACIÓN
PROGRESIVA (PIP)

PROG. LÍNEA EN
VALENCIANO (PEV)

Numera por orden de preferencia, del 1 al 4, las siguientes optativas (sólo cursarás dos)

Cultura Clásica

Iniciación a la Actividad Emprendedora y Empresarial

Informática

Segunda Lengua Extranjera (Francés)

Tecnología

Si optas por el Programa Plurilingüe sólo debes numerar del 1 al 3 entre las siguientes optativas: Informática (en Inglés), Segunda Lengua Extranjera (Francés) y Tecnología (en Inglés).

(Las optativas adjudicadas dependerán de la disponibilidad y organización del Centro)

En caso de no promocionar a 3º de ESO, reserva plaza de 2º de ESO en este Centro para el Curso 2017/18 SÍ NO

MI HIJO/A NO VA A CONTINUAR SUS ESTUDIOS EN EL IES JUAN DE GARAY, POR TANTO NO SOLICITO PLAZA PARA EL CURSO 2017/2018.

Valencia, _____ de _____ de 2017

(firma del padre/tutor)

(firma de la madre/tutora)

Fdo.: _____ Fdo.: _____

DNI: _____ DNI: _____

INFORMACIÓN SOBRE LAS OPTATIVAS DE 3º ESO



CULTURA CLÁSICA

¿Crees que todavía existen héroes como Hércules, Ulises, Perseo, etc o vivimos en una época donde está de moda el “antihéroe”? ¿Has hecho alguna vez un viaje que resultó una odisea, o en tu clase no se ha armado alguna vez la de Troya? ¿Sabes cuál es tu talón de Aquiles, o has consultado a una pitonisa? ¿Qué es una medusa, o por qué los nombres de los planetas y las constelaciones se relacionan con las divinidades griegas y romanas? ¿Comían y vestían igual que ahora los hombres y las mujeres griegas y romanas? ...etc. Todas estas cuestiones y muchas más que se te ocurran o te interesen podrás conocer con nuestra materia que también utiliza y se sirve de las modernas tecnologías.

¡Te esperamos en valenciano o castellano!

INFORMÁTICA

Es prácticamente innecesario hacer ver el interés de la informática en la actualidad, ya que todos son conscientes y la demanda social lo demuestra, de que se ha convertido en una herramienta básica en cualquier rama del trabajo y del conocimiento y es, además, un importante recurso didáctico para el aprendizaje de todas las materias.

Es importante que el alumno sepa, en primer lugar, que esta materia está destinada fundamentalmente a los no iniciados en el mundo de la Informática y que pretenden adquirir un conocimiento básico de la misma, centrado en su utilización práctica.

A lo largo de un solo curso, se pretende que el alumno maneje con soltura los ordenadores, impresoras, etc..., conozca los programas informáticos básicos (procesador de textos, base de datos...) y algunos específicos (Dibujo y diseño gráfico...) y aprenda, utilizando las técnicas informáticas, a planificar y desarrollar tareas de manera organizada y ordenada.

INICIACIÓN A LA ACTIVIDAD EMPRENDEDORA Y EMPRESARIAL

La materia de IAEE se estructura en tres bloques:

- El primero relativo a la autonomía personal, iniciativa emprendedora e innovación pretende analizar las cualidades y destrezas más significativas del emprendedor, así como, trabajar la toma de decisiones.
- El segundo aborda el proyecto de empresa y supone partir de la idea empresarial y del estudio de la empresa para ir desgranando distintos apartados que conforman un proyecto empresarial, como la localización, la responsabilidad social corporativa, el plan de recursos humanos, el plan de marketing, entre otros.
- Por último, el tercer bloque se circunscribe al plan económico-financiero para tratar tanto el plan de inversiones como las fuentes de financiación de la empresa, así como, la planificación financiera, la aproximación a los productos financieros y los impuestos que afectan a las empresas.

FRANCÉS 2º IDIOMA EXTRANJERO

¿Sabes las ventajas que tiene el hablar y conocer varias lenguas extranjeras y sus culturas?. El Francés se habla en muchos países y te abre las fronteras para viajar e incluso, para trabajar. Tienes la oportunidad de aprenderlo sin tener que emplear horas extra y pagar una enseñanza fuera del Instituto. Muchos de vosotros podéis beneficiaros de becas, intercambios y viajes de estudio gracias al FRANCÉS.

Tenemos vídeos, cintas y libros que os ayudarán en vuestro aprendizaje. Sólo tienes que escoger la opción 2º idioma extranjero FRANCÉS al formalizar tu matrícula.

TECNOLOGÍA

La Tecnología es un conjunto de conocimientos teóricos y prácticos que ha creado el hombre para mejorar su calidad de vida y ahorrarse trabajo. Conocer y estudiar Tecnología, es fundamental en los tiempos que estamos ya que está presente en nuestra vida cotidiana y en el mundo laboral. Durante el curso se construirán interesantes proyectos donde aplicarás todo lo aprendido.



Unión Europea
Fondo Social Europeo
El FSE invierte en tu futuro





Unión Europea
Fondo Social Europeo
El FSE invierte en tu futuro



LÍNEA	DESCRIPCIÓN
1. Programa de Ámbitos en 1º y 3º de ESO	<ul style="list-style-type: none"> • <u>En 1º de ESO</u>: Alumnado que muestra una actitud favorable y es repetidor o tiene serias dificultades de aprendizaje. • <u>En 3º de ESO</u>: Alumnado repetidor de 3º de ESO que no muestra problemas conductuales con notables dificultades de aprendizaje y/o escasos hábitos de estudio y trabajo.
2. Programa de Gr. Flexibles en 2º y 3º de ESO	<p>Alumnado de 2º y 3º de ESO que muestra una actitud favorable hacia el proceso de enseñanza-aprendizaje, pero cuyos resultados académicos en cursos precedentes alertan del riesgo de la no consecución de los objetivos</p>
3. Programa para la Mejora del Aprendizaje y el Rendimiento (PMAR)	<p>Dirigido a alumnado repetidor de algún curso anterior y que no promociona en condiciones ordinarias (0, 1 o 2 suspensos). Siempre que el equipo docente considere que puede progresar sus estudios realizando este programa.</p>
4. Programa de Acompañamiento Escolar (PAE)	<p>Destinado a alumnado de 1º, 2º y 3º de ESO con falta de hábitos de estudio y/o bajo rendimiento en las áreas instrumentales e inglés. FUERA DE HORARIO ESCOLAR.</p>
5. Programa externo de Refuerzo Educativo	<ul style="list-style-type: none"> • Asociaciones CEPAIM y SAVE THE CHILDREN que ofrece refuerzo educativo en nuestro Centro a aquel alumnado que lo precisa y cumple los requisitos establecidos por estas entidades. • Asociación AESCO que ofrece refuerzo educativo en su sede a alumnado menor de 16 años, extracomunitario y con NIE.
6. Programa de Prevención de Absentismo	<p>Alumnado del Centro menor de 16 años.</p>
7. Programa de Ayuda entre iguales.	<p>Alumnos voluntarios (ayudantes o colaboradores), con destrezas en una o varias materias, se convierten temporalmente en “tutores” de otros alumnos también voluntarios (alumnos ayudados) con dificultades en algunas materias.</p>



Unión Europea
Fondo Social Europeo
El FSE invierte en tu futuro

LÍNEA	DESCRIPCIÓN
8. Programa para favorecer la convivencia.	Un clima de convivencia adecuado pasa por crear un entorno de trabajo favorable , de convivencia pacífica y respetuosa entre todos los miembros de la comunidad educativa. Para ello se interviene desde distintos ámbitos que van desde talleres transversales , tratamiento de conflictos a través de la mediación , uso del aula de convivencia para tratar casos puntuales y realización de charlas, talleres y cursos dirigidos a profesores y a padres.
9. Programa de fomento de la lectura.	Se trabaja en tres ámbitos: <ul style="list-style-type: none">• Plan de lectura.• Club de lectura.• Promoción del uso de la biblioteca y mediateca.
10. Programa de Atención a Alumnado con Alta Motivación y/o Altas Capacidades	Alumnado voluntario de 1er y 2º ciclo de ESO y de Bachillerato (según las materias ofertadas y nivel) con buenos resultados académicos por altas capacidades o alta motivación. Existen dos vertientes: <ul style="list-style-type: none">• Programa de Enriquecimiento Curricular por Materias.• Programa de realización de Trabajos de Investigación.